

XXX edición

# Día del niño

2011 Año Internacional de los Bosques

Calle Bravo Murillo  
Distrito de Tetuán

8 de mayo de 2011  
de 12:00 a 21:15 h.



MADRID!



## ÍNDICE

1º Novedades de la XXX Edición del Día del Niño Tetuán

2º El cartel

3º Plano de la calle

4º Actuaciones de inicio y cierre

5º Programación de escenarios

Bravo Murillo – Capitán Haya

Bravo Murillo – Sor Ángela de la Cruz

Bravo Murillo – Almansa

6º Animación de calle

7º Instituciones colaboradoras

8º Asociaciones y Entidades participantes

9º Entidades deportivas participantes

10º Patrocinadores y empresas colaboradoras

## 1º NOVEDADES XXX EDICIÓN DEL DÍA DEL NIÑO Distrito de Tetuán

- **Presupuesto:** 99.360.-€
- **Adjudicatario:** Merino&Merino Producciones, S.L.
- **Novedades:**

### *a) CONMEMORACIÓN “AÑO INTERNACIONAL DE LOS BOSQUES”*

La UNESCO ha declarado el 2011 como “Año Internacional de los Bosques”, pretendiendo llamar la atención de todos los ciudadanos del mundo. Su objetivo es aumentar los esfuerzos de recuperación y conservación de las masas arbóreas mundiales y recordar que son parte esencial del desarrollo sostenible del planeta, gracias a los beneficios económicos, socioculturales y ambientales que proporcionan.

### *b) ESTRENO MUNDIAL DE LA CANCIÓN : “TET-TUÁN”*

Este año con motivo de la trigésima edición del Día del Niño, hemos querido regalar a los niños de Tetuán “su canción”. Como todos conocéis hace ahora un año nacieron nuestros personajes Tetu y Tuán; dos hermanos que han ido ganándose la simpatía de todos los niños y que han formado parte de todos los eventos infantiles que se han llevado a cabo en el Distrito contribuyendo a una mayor participación infantil.

Ahora, Tetu y Tuán se lanzan al mundo de la canción a través de una composición musical emblemática para los niños de Tetuán y de la ciudad de Madrid, que los identifica y que les une entre sí a quienes la interpreten.

*"TET-TUÁN"*, es la composición musical que se estrenará en esta Edición del Día del Niño y que se reproducirá en todas las actividades infantiles que el distrito programe. Para ello, el autor Jacinto de la Cruz ha puesto en funcionamiento la imaginación, la música, el movimiento y la fantasía y ha compuesto una canción en la que los protagonistas son nuestros barrios, nuestros distritos, nuestra ciudad y nuestros niños, y que ha contado para su grabación con la colaboración del Coro del Colegio Patrocinio de San José.

## TET-TUÁN

(Letra de la canción)

*Yo soy Tetu, yo soy Tuán (bis)  
Tetuán, Tetuán, Tetuán.....*

*De Cuatro Caminos a Plaza Castilla  
de la Castellana hasta Villamíl,  
Desde Ofelia Nieto, junto a Pablo Iglesias  
a Reina Victoria, que empieza Chamberí.*

*Hace más de un siglo, éramos de Chamartín,  
Tetuán de las Victorias, nos decían por allí,  
el metro de Progreso trajeron hasta aquí,  
el barrio fue creciendo y nos unimos a Madrid.*

*Yo soy Tetu, yo soy Tuán,  
Este es mi distrito esta es mi ciudad.  
Yo soy Tetu, yo soy Tuán  
Todos somos Tetuán, Tetuán... (bis)*

*De paseo por Bravo Murillo,  
hasta la Remonta me gusta llegar,  
Jugar con mis amigos en parques y jardines  
un día a la Ventilla, otro al Centro cultural.*

*Conviven en mi barrio gentes de todo lugar  
la mezcla de culturas lo hacen singular,  
desde las torres de Azca a la Junta Municipal,  
se mezcla lo moderno y lo tradicional.*

*Yo soy Tetu, yo soy Tuán,  
Este es mi distrito esta es mi ciudad.  
Yo soy Tetu, yo soy Tuán  
Todos somos Tetuán, Tetuán... (bis)*

Jacinto de la Cruz



c) CUENTO DEL DÍA DEL NIÑO:

*“LOS HABITANTES DEL BOSQUE DE TETUÁN”*

Ante el éxito del cuento que se elaboró para la edición anterior del Día del Niño una nueva aventura de Tetu y Tuán será repartida entre los participantes de este año. Tetu y Tuán, a través de “Los habitantes del bosque de Tetuán” nos cuentan sus aventuras para de manera divertida enseñarnos como cuidar nuestros bosques.

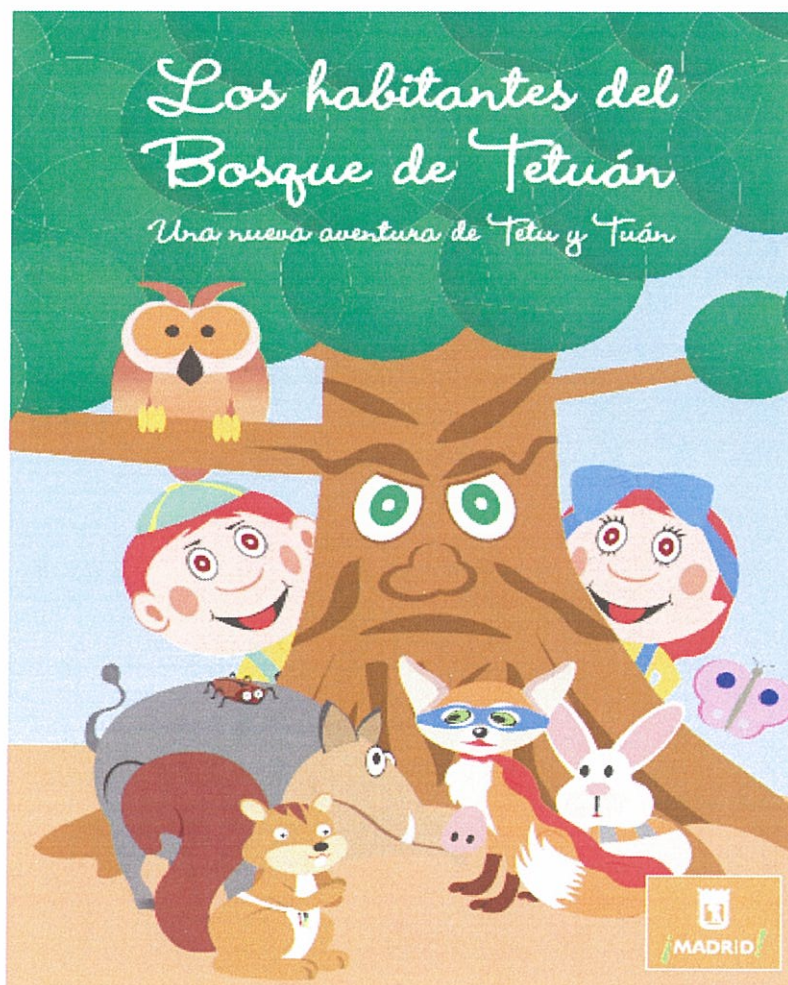

## d) "EL MERCADO DE LOS BOSQUES Y LA NATURALEZA"

Este año, con la colaboración de la Agrupación de Artesanos y Artistas ADAYA, contaremos con un **MERCADO TEMÁTICO** en la plaza del Canal de Isabel II en el que están programados talleres artesanos de alfarería, cristal soplado, encuadernación, cestería, bisutería, entre otros y actuaciones de magia, malabares, etc.

En el Día del Niño ADAYA desarrollara todas estas actividades en la calle Bravo Murillo entre General Yagüe y Marqués de Leis, además contaremos con un cetrero que mostrará las aves, guerreros de Robin Hood, talleres de hadas, duendes, gnomos, artesanos de madera, exhibición de leñador y un espacio para el tiro con arco.





### e) TALLER: “PLANTA UN ÁRBOL”

Al girar esta edición sobre los bosques, hemos organizado el taller “PLANTA UN ÁRBOL”, en el que los niños pintarán una maceta de terracota y plantarán en ella un arbusto que podrán llevarse a casa para plantarlo en el campo o mantenerlo y cuidarlo en la maceta en su propia casa.



### f) “UN DISFRAZ UN REGALO”

En esta edición por primera vez todos los niños que vengan disfrazados de personajes del bosque: duendes, mariposas, conejitos, hadas, osos, setas, árboles, flores....., recibirán un regalo conmemorativo de la fiesta como camisetas, el cuento ..., para recogerlo habrá que acudir a cualquiera de los tres puntos de información repartidos por la calle.



### g) “EL VIEJO ROBLE”

En la calle Bravo Murillo contaremos un árbol “EL VIEJO ROBLE”, coprotagonista del cuento de Tetu y Tuán. Un viejo roble de casi cuatro metros de alto por dos metros y medio de ancho que a lo largo de todo el día deleitará a los niños con magníficos cuentos relacionados con los bosques.



### h) “EL CUADERNO DE PASATIEMPOS”

En esta Edición hemos preparado un “CUADERNO DE PASATIEMPOS” temático, los niños podrán colorear números, letras, hacer laberintos, sudokus, el intruso, unir puntos, sopa de letras, puzle de colores, parejas, crucigrama de diferencia, lógica.....

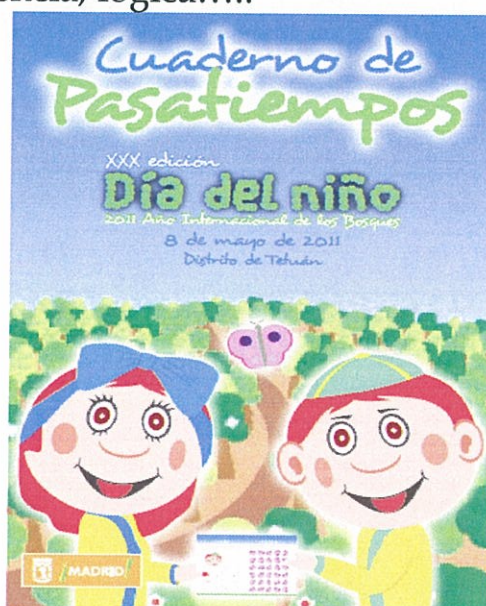



Hace 30 años, Tetu y Tuán todavía no habían nacido y el Bosque de Tetuán apenas tenía habitantes. Los primeros en llegar fueron Rodolfo y su hijo Tristán, dos simpáticos osos pardos que invitaron a los niños del Distrito de Tetuán a pasarlo en grande en la celebración del Día del Niño, como ahora hacen Tetu y Tuán.

Los cuatro se conocieron hace pocos meses en el Bosque de Tetuán, se han hecho muy amigos y quieren divertirse con todos los niños. Tetu, Tuán, Rodolfo y Tristán os proponen un entretenido reto: resolver los pasatiempos de este cuaderno.



## 2º EL CARTEL



### **“Retorno al Bosque” es el cartel elegido para la XXX Edición del Día del Niño en Tetuán**

- Con motivo del XXX aniversario del Día del Niño, la empresa que imprimió el cartel de la primera edición ha sido la encargada del diseño del cartel de 2011, titulado “Retorno al Bosque”.
- Miguel Iglesias, autor del cartel, se ha inspirado en la celebración del Año Internacional de los Bosques.
- Tetu y Tuán vuelven a ser los protagonistas del cartel y del Día del Niño del Distrito de Tetuán, que tendrá lugar el domingo 8 de mayo a lo largo de la calle de Bravo Murillo.



En 2011 se cumple el XXX aniversario de la celebración del Día del Niño en Tetuán. Para conmemorar la fecha, la Junta Municipal del Distrito ha querido echar la vista atrás y recordar aquel 25 de abril de 1982, día en que nació el que se ha convertido en el evento infantil más importante de la ciudad de Madrid.

Para ello, la Junta Municipal del Distrito de Tetuán ha encargado la realización del cartel de la XXX Edición del Día del Niño a la misma empresa que lo hizo en 1982, Gráficas Iglesias, de la que por entonces era propietario José V. Iglesias. En aquel primer cartel, obra del ilustrador José Luis Cabañas, dos simpáticos osos pardos anunciaban la celebración del evento.

Aunque la estética del cartel de 2011 es bien distinta, detrás de la obra vuelve a encontrarse Gráficas Iglesias, empresa cuyo origen se remonta a 1903, que en la actualidad forma parte de Grupo AGD y que dirige el hijo de José, Miguel Iglesias. Además, el propio Miguel Iglesias es el autor del diseño de Retorno al Bosque, trabajo elegido para ser la imagen del cartel de la XXX Edición del Día del Niño del Distrito de Tetuán.

Retorno al Bosque es un homenaje al Año Internacional de los Bosques, que se celebra en 2011. Alegre, colorista y de estética naif e infantil, el cartel muestra un frondoso bosque. En primer plano se encuentran Tetu y Tuán –personajes creados para la XXIX Edición del Día del Niño y que ya son habituales en los eventos del Distrito dirigidos a los más pequeños– dispuestos a plantar un pequeño árbol y así poner su granito de arena en la importante labor de conservar los bosques del planeta.

Basándose en el cartel de Miguel Iglesias, Retorno al Bosque, Grupo AGD ha elaborado diverso material para el Día del Niño como, por ejemplo, un cuento con nuevas aventuras de Tetu y Tuán y un cuaderno de pasatiempos, para el que ha vuelto a contar con la colaboración del ilustrador José Luis Cabañas, autor del primer cartel.









En la presente edición hemos querido distribuir las zonas institucional, deportiva y cultural por toda la calle.

### A) ZONA DEPORTIVA

Mantiene la mayor parte de sus actividades en la zona comprendida entre Capitán Haya y Balsaminas, con Hockey, Aerobic, Fútbol Sala, Judo, Esgrima, Voleybol, Badminton, Tenis de Mesa, ajedrez, circuito de psicomotricidad, break dance, circuito de habilidades y ciclo sala.

Además incorporamos una zona entre las calles General Yagüe y San Enrique con, Skate, Tenis, Baloncesto y Atletismo.





## B) ZONA INSTITUCIONAL

En la presente edición del Día del Niño todas las instituciones se encuentran entre las calles de La Coruña y Ávila con la presencia de la Guardia Civil, la Policía Nacional, el Ministerio de Defensa, la Policía Municipal, el Área de Medio Ambiente del Ayuntamiento de Madrid, el IRIS, el SUMMA 112, la agencia antidroga y el centro de transfusiones de la Comunidad de Madrid.

En este espacio contamos con una zona de exhibiciones de guías caninos del Ejército de Tierra, la Policía Nacional y la Guardia Civil, que realizarán varios ejercicios a lo largo de la jornada.

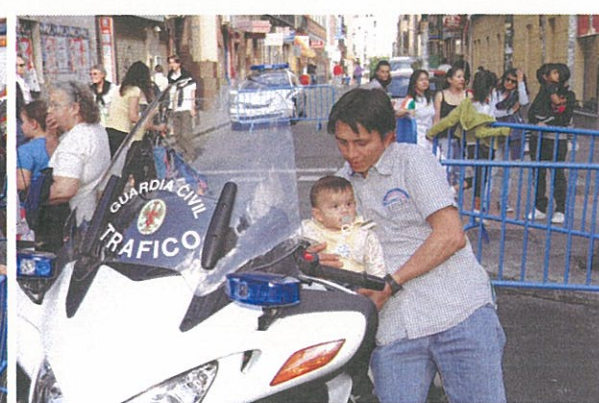



## C/ ZONA CULTURAL

Habrán tres escenarios en el inicio, a mitad de la calle y al final, donde se representarán un total de trece espectáculos, además de la gran actuación conmemorativa de la trigésima edición del Día del Niño, de Teresa Rabal con su espectáculo "El mayor festival infantil-familiar".

En el medio de la calle a la altura de Sor Ángela de la Cruz contaremos con un escenario con representaciones teatrales y un gran espectáculo de cierre "¡LA OPERA MOLA!" a cargo de la "Compañía de Teatro Musical de España", con la colaboración del Área de Gobierno de las Artes.



## D) ZONA DE PEQUEÑINES

Desde la calle Hernani hasta Jaén los más pequeños de 3 a 6 años disfrutarán de numerosas atracciones e hinchables, en total casi 200 metros destinados a ello con:

- Circuito de minimotos
- Ludoteca Camelot
- Hinchables infantiles, setas, pitufos, payaso, palmera, etc.
- Circuito de kars a pedales
- Superludoteca



## E) ATRACCIONES

A lo largo de la calle habrá en total 40 atracciones de las que destacamos las siguientes:

- 2 super jumper
- 3 carpas de videoconsolas
- Circuito de quads
- 2 rocódromos
- Simulador de Formula 1



- Portería de paradas
- Fútbolín humano
- Roller Ball
- Bike looping
- Aerotrin
- Balazbike
- Hinchables
- Circuito de kars a pedales

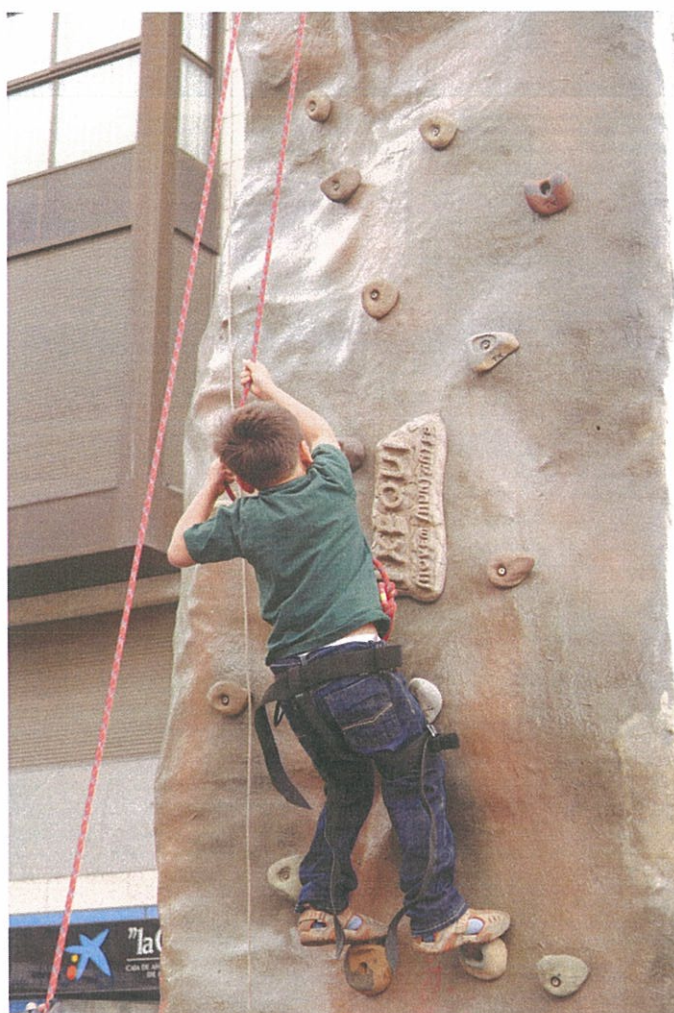

#### 4º ACTUACIONES DE INICIO Y CIERRE

La XXX del Día del Niño de Tetuán conmemora el “Año Internacional de los Bosque”, por ello las actuaciones van dirigidas a celebrar este evento, en el **escenario principal de Capitán Haya** comenzarán las actuaciones a las 12.30 con el **espectáculo de títeres, El Niño y el Bosque**, un divertido cuento con el que se pretende transmitir la preocupación por el medio ambiente de forma amena y adaptada a todos los públicos.



Este año gracias a la colaboración de Ibercaja mediante convenio suscrito con el Ayuntamiento de Madrid, contaremos en este escenario a las 20:00h., con una gran actuación extraordinaria conmemorativa de la trigésima edición del Día de Niño, **Teresa Rabal nos presenta su espectáculo “El mayor festival infantil y familiar”**, con el que acercará a los más “peques” del distrito las canciones que cantaron sus padres como el Veo Veo, de Oca a Oca, Me pongo de pie, etc., además, contará en el escenario con la colaboración de acróbatas, equilibristas, payasos, duendes, enormes y



divertidos muñecos, junto con un ballet profesional, haciendo partícipes a niños y padres del espectáculo, premiando la participación de padres con sus hijos en acciones divertidas.

*Teresa Rabal*

(El Mayor Festival infantil-familiar)



En este espacio escénico, además contaremos con las actuaciones de **"Tetu y Tuán en el Bosque"**, en la que nuestros protagonistas narrarán a los más pequeños a través de títeres y guiñol sus aventuras en el bosque, con los duendes, las setas parlantes..... ¿conseguirán volver a ver un bosque lleno de árboles dónde jugar?. La Naturaleza, con sus bosques, montaña, ríos o islas serán nuevamente fuente inagotable de historias, en los que habitan animales, elfos, ninfas y niños en armonía con su entorno, a través del cuento **"El espíritu del Bosque"**.



En el **escenario de Sor Angela de la Cruz**, a las 18:30h. acercaremos la ópera a los más pequeños. “**¡La Opera Mola!**”, es el espectáculo infantil y familiar de ópera interactivo más divertido; aprendiendo con canto y juegos. Será a cargo de la Compañía de Teatro Musical de España, con la colaboración del Área de Gobierno de las Artes.



“.....Al bosque de Fígaro y Anita, el hada de las ideas, han ido de visita un grupo de comediantes, y por la magia de su varita se desarrollan dos historias llamadas Óperas, con sus principales fragmentos, y en las que todos participan cantando, incluido el público, y en donde el género grande de las Artes Escénicas se muestra cercano a todos de una forma muy divertida e interactiva. Un tributo al teatro con grandes voces líricas y actores. Música en directo de un pianista y más...”

Además, en este espacio escénico contaremos con un concepto distinto de **espectáculo de magia**, los niños imaginarán que una barrita mágica será un palo con poderes.....Carlos, un mago llegado de un bosque cercano realizará juegos de magia típicos pero con elementos naturales. Este escenario acogerá el estreno mundial de la **canción “TET-TUÁN”**, pensada, escrita e interpretada por y para los más pequeños del distrito y de la ciudad de Madrid, nuestros protagonistas TETU y TUÁN, junto con el creador de la canción, Jacinto de la Cruz, interpretarán la canción con la



participación de todos, al que le seguirá un espectáculo musical. Y por último, contaremos con un espectáculo lleno de música y fantasía donde los cuentos y la naturaleza se unen para transmitir a los niños un mensaje de amor por nuestro planeta: **“Un bosque de Cuentos”**, música original, una escenografía de cuento, muñecos y actores y mucha magia al servicio de los más pequeños.

En nuestro tercer **escenario, el de Cuatro Caminos**, inaugurará las actuaciones con **“El árbol mágico”**..... en el bosque mágico habitan árboles muy especiales, allí vive el Árbol de los sueños, el de la Vida, el del Amor..... música y magia en un divertidísimo espectáculo para los más pequeños. Además, disfrutaremos de los espectáculos **“Cuentos de la Naturaleza”**, **“Nuestra amiga el agua”** y de los **Combos de la Escuela de Música “Manuel Vázquez Montalbán” de Tetuán**.

## 5º PROGRAMACIÓN DE ESCENARIOS

### Escenario de Capitán Haya

12:30	<b>EL NIÑO Y EL BOSQUE</b>
14:30	TETU Y TUÁN EN EL BOSQUE
16:30	RONALD McDONALD
18:00	EL ESPÍRITU DEL BOSQUE
20:00	ESPECTÁCULO ESTELAR CONMEMORATIVO DE LA XXX EDICIÓN DEL DÍA DEL NIÑO. <b>TERESA RABAL "EL MAYOR FESTIVAL INFANTIL-FAMILIAR"</b>

### Escenario de Sor Ángela de la Cruz

12:30	<b>MAGIA NATURAL</b>
14:00	ESPECTÁCULO MUSICAL. ESTRENO EN EL MUNDO MUNDIAL DE LA <b>CANCIÓN TET-TUÁN</b> , A CARGO DEL MÚSICO JACINTO DE LA CRUZ
16:30	UN BOSQUE DE CUENTOS
18:30	ESPECTÁCULO: <b>¡LA OPERA MOLA!</b> Compañía de Teatro Musical de España, colabora Área de las Artes.

### Escenario de Cuatro Caminos

13:00	<b>EL ÁRBOL MÁGICO</b>
14:30	CUENTOS DE LA NATURALEZA
16:00	EL NIÑO Y EL BOSQUE
17:30	NUESTRA AMIGA EL AGUA
19:00	<b>COMBOS DE LA ESCUELA DE MÚSICA "Manuel Vázquez Montalbán"</b>



## 6º ANIMACIÓN DE CALLE

### 1º. PASACALLES TETU Y TUÁN



Hace tiempo, aunque, realmente, no demasiado, los niños que habitaban por estos lugares podían disfrutar de un gran bosque; allí jugaban al “escondite”, a “tula”, a “las ovejas y el lobo” y a otros muchos juegos. Todos estaban muy contentos y felices. Pero sucedió que el bosque, poco a poco, fue desapareciendo... Así comienza esta nueva aventura...

#### TETU Y TUÁN, Y EL ÁRBOL PARLANTE

Don Árbol, un viejo roble que habla y que se hace amigo de Tetu y de Tuán, aquí y así comienza la gran aventura que hoy les espera a nuestros protagonistas, el árbol se ha quedado solo en lo que antes era un bosque y nuestros amigos tienen que ayudarle a cambiar el futuro, pues de no ser así, pronto ni siquiera el viejo roble quedará para contar historias.

#### TETU Y TUÁN, EN BUSCA DEL DUENDE DE LA ALEGRÍA

Los hermanos Tetu y Tuán ataviados con sus trajes de duendes, para pasar desapercibidos en el bosque, van en busca del duende Alegría ya que éste tiene el secreto de las semillas mágicas para replantar un bosque nuevo.

#### TETU Y TUÁN, EN EL MUNDO DE LOS DUENDES

En esta ocasión, nuestros protagonistas, pasan a través del tronco de D. Árbol y llegan al mundo de los duendes, donde les suceden mil y una aventuras, seguir a nuestros personajes y las descubriréis.



## 2º. PASACALLES "PANETA TIERRA"

Durante este pasacalles nuestros amigos Panto y Mima solicitarán la colaboración activa de los espectadores para aplacar los efectos de un contaminador zancudo que ha equivocado su camino un poquito...

Conoceremos a la ballena Macarena, al delfín Serafín e incluso a la mismísima, su Ilustre Señoría, amiga muy estimada y querida, Gaia, Planeta Tierra.

Una vez solucionado el conflicto con el contaminador zancudo, cuando él ya ha entendido que sus actos están teniendo terribles consecuencias, todos juntos celebraremos con juegos y confetis la alegría de vivir en este planeta que nos necesita y al que necesitamos tanto.





### 3º. PASACALLES "GRAELLSIA ISABELAE"



#### LA SALIDA DEL BOSQUE

Las mariposas tienen que salir del bosque ya que se están quedando sin árboles y sin hojas donde puedan alimentarse los gusanos de seda que posteriormente serán mariposas.

Forma y color se dan la mano en un pasacalles dedicado al mundo de las mariposas. Espectáculo visual de gran impacto. La recreación de las mariposas existentes en la naturaleza, la fragilidad de sus formas y la elegancia de sus movimientos sorprenderá al público asistente.



## EN BUSCA DE BOSQUES

Flores, mariposas y hasta un gusano; que pronto será mariposa, representando el ciclo de la vida; buscan desesperadamente por la calle Bravo Murillo un bosque donde puedan comenzar una nueva vida.

Aportarán alegría y colorido a este día festivo, aunque sin olvidarnos de la importancia que tienen los bosques para todos los animales y plantas



## REGRESO AL HOGAR

Vuelven todos los animales a su hogar, ya que se ha solucionado el problema de los bosques gracias a la colaboración de todos los niños y sus padres que han aprendido la importancia de los bosques y de todos los animales que habitan en ellos.

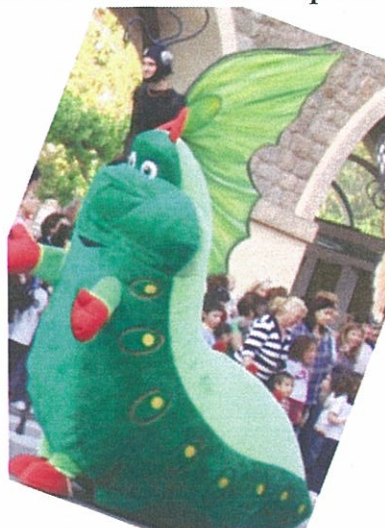



#### 4º. PASACALLES "EL BOSQUE MÁGICO"

¡¡TIENES QUE CUIDARNOS!!



Estos habitantes del bosque nos quieren concienciar de que su hogar es muy importante, no sólo para ellos, sino también para todos nosotros.

Dos setas, dos flores y tres enanos forman este pasacalles que hará sonreír a grandes y pequeños, irán interactuando entre los participantes de la actividad recordando la importancia de que cuidemos los bosques.

En este pase, los personajes nos invitan al cuidado y conservación de la naturaleza en general y al bosque en particular, duendes mágicos, flores y setas pasearán por la Calle Bravo Murillo saludando a todos los asistentes de la actividad.

## AYUDA A REPLANTAR

Los personajes del bosque son amigos fantásticos y animados pero que interactuarán con todos los asistentes, ellos nos harán recorrer el bosque enseñándonos las necesidades del mismo. Bailaremos y cantaremos con ellos en un largo recorrido por la calle Bravo Murillo.

Será divertido ver bailar a una gran flor de peluche, es muy suave y graciosa, a los niños les encantará.

## EL BOSQUE ES VIDA



Para finalizar la jornada, y que nos quede un buen sabor de boca, los personajes del bosque animado nos vuelven a visitar para despedirse de nosotros recordándonos que lo que más importante es que hayamos aprendido la importancia de los bosques y que les tenemos que cuidar para que siga habiendo vida en el planeta.



## 5º. PASACALLES "LAS HADAS DEL BOSQUE"



### PRIMAVERA EN EL BOSQUE

¿Qué sucede en un bosque en primavera? Pues es sencillo de descubrir al seguir a estas gigantes Hadas bosquimanas.

### VERANO EL MOMENTO DE AYUDAR A TETU Y TUÁN

En su viaje nuestros amigos se encuentran con la gigantesca hada Verano que será la encargada de ayudarles a encontrar al diminuto duende Alegría.



## OTOÑO

Las otoñales súper hadas seguirán acompañando al resto de los personajes de la historia animando a el Viejo Roble en su soledad.

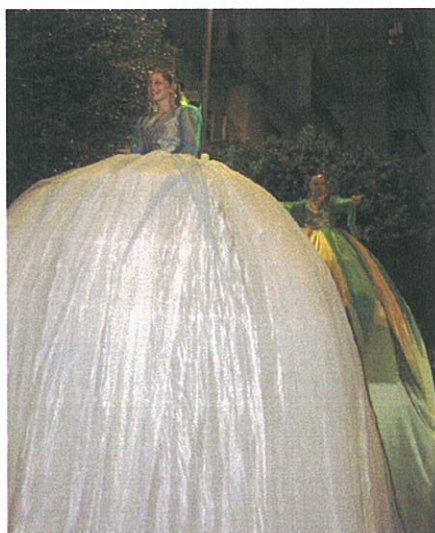

## EL HADA INVIERNO Y EL DUENDE DE LA ALEGRÍA

En la ayuda final a Tetu y Tuán para replantar el bosque mágico, conseguirán que todos los niños que por allí anden ayuden y todos escucharán las historias del Viejo Roble.

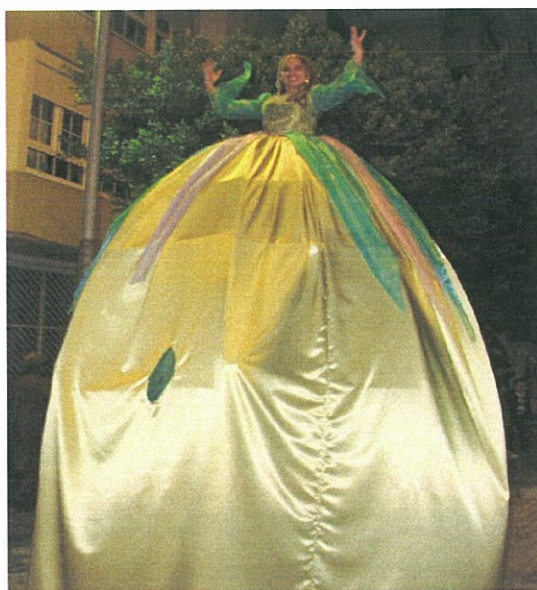



## 7º INSTITUCIONES COLABORADORAS

### MINISTERIO DE DEFENSA

Regimiento de Transmisiones RT22  
Armada Española  
Ejercito del Aire

### MINISTERIO DE INTERIOR

Cuerpo Nacional de Policía  
Guardia Civil  
Dirección General de Tráfico

### CONSEJERÍA DE MEDIO AMBIENTE, VIVIENDA Y ORDENACIÓN DEL TERRITORIO

Instituto de Realojo e Integración Social

### CONSEJERÍA DE SANIDAD

Centro de transfusiones  
Agencia Antidroga  
SUMMA 112

### ÁREA DE GOBIERNO DE LAS ARTES

Distrito Artes

### ÁREA DE GOBIERNO DE SEGURIDAD Y MOVILIDAD

Policía Municipal  
Bomberos

### ÁREA DE GOBIERNO DE MEDIO AMBIENTE

Dirección General de Gestión Ambiental Urbana  
Dirección General de Sostenibilidad y Agenda 21

### ÁREA DE GOBIERNO DE FAMILIA Y ASUNTOS SOCIALES

Banda de la Escuela de Música Manuel Vázquez Montalbán de Tetuán  
gestionada por SOTOMESA

## 8º ASOCIACIONES Y ENTIDADES PARTICIPANTES

CRUZ ROJA JUVENTUD

JUNTOS PARA JUGAR

FESORCAM

I.E.S. ITACA

CHIQUICENTRO - LA BALSA

ASOCIACIÓN QUISQUEYA CULTURAL

ONCE

UNICEF

FUNDACIÓN FUEGO

CASAS REGIONALES DE CASTILLA Y LEÓN

FUNDACIÓN FELIX RODRÍGUEZ DE LA FUENTE

CORO DEL COLEGIO PATROCINIO DE SAN JOSÉ



## 9º ENTIDADES DEPORTIVAS PARTICIPANTES

Federación Madrileña de Fútbol-Sala  
Escuela Deportiva Compás (Deportes Alternativos)  
Escuela Municipal de Judo  
Escuela de Promoción de Ajedrez  
C.D.M. Triángulo de Oro  
C.D.M. Antonio Díaz Miguel  
Federación Madrileña de Voleibol  
Centro Nacional de Entrenamiento de Esgrima  
AD Marathon  
Escuela de Fútbol de Tetuán  
Federación Madrileña de Tenis  
AD Rebote (Asociación de Baloncesto)  
Federación Madrileña de Béisbol  
Welcome Skateboarding Element Skate Park

## 10º PATROCINADORES Y EMPRESAS COLABORADORAS

EL CORTE INGLÉS  
IBERCAJA  
METRO DE MADRID

COPISA INDUSTRIAL  
FUNDACIÓN GMP  
FERROVIAL - AGROMAN  
AGRUPACIÓN DE ARTESANOS Y ARTISTAS ADAYA  
ORTIZ CONSTRUCCIONES Y PROYECTOS  
HOTEL MELIÁ CASTILLA  
MESÓN TXISTU  
GRUPO IMESAPI  
TORRE EUROPA  
MCDONALDS  
ALCAMPO VAGUADA  
MERCADO DE MARAVILLAS  
AON GIL Y CARVAJAL  
BURGUER KING  
MERCADO DE TETUÁN  
COCA COLA  
ACTIMEL  
COMPAÑÍA SOL Y TIERRA  
T&C OCIO INFANTIL  
FAMOSA  
FAUNIA  
ECOVIDRIO  
MUTUA MADRILEÑA